
O que vamos comer nesse Natal?
100 Receitas Exclusivas para o Natal

# Sumário


Tender ao molho de laranja e mel ..... 6
Arroz natalino com nozes, uva-passa e cenoura ..... 6
Peru de Natal com farofa ..... 7
Guirlanda de salada ..... 7
Lombo assado com abacaxi e bacon ..... 8
Farofa de abacaxi com bacon ..... 8
Frango assado de Natal suculento ..... 9
Peru recheado com farofa ..... 9
Tender assado com cravo e molho de laranja ..... 10
Salpicão natalino simples e delicioso ..... 10
Arroz à grega tradicional para a ceia ..... 11
Bolachinhas pintadas de Natal ..... 11
Peru de Natal simples e delicioso ..... 12
Arroz colorido natalino ..... 12
Pavê de Natal ..... 13
Arroz à grega de Natal ..... 13
Pavê tradicional ..... 14
Rabanada com leite condensado ..... 14
Lasanha à bolonhesa de Natal ..... 15
Peru de Natal suculento ..... 15
Escondidinho de bacalhau ..... 16
Bacalhau com natas ..... 16
Rabanada sem fritura ..... 17
Bacalhau de Natal ..... 17
Salpicão de Natal ..... 18
Árvore de Natal caprese ..... 18

# Sumário


Pudim de leite condensado clássico ..... 19
Salada de batata para as festas de fim de ano ..... 19
Panetone de forma ..... 20
Salpicão de frango tradicional ..... 20
Farofa de banana ..... 21
Frango assado inteiro ..... 21
Caponata de berinjela ..... 22
Batatinhas temperadas de festa ..... 22
Bacalhau gratinado ..... 23
Salada de maionese para o Natal ..... 23
Lombo assado com batatas ou abacaxi ..... 24
Frango de Natal recheado ..... 24
Pavê de Bis com morango ..... 25
Farofa de Natal agridoce ..... 25
Chocotone de liquidificador ..... 26
Bolinho de bacalhau ..... 26
Arroz de Natal com passas ..... 27
Farofa de Natal com uvas-passas e bacon ..... 27
Arroz de Natal temperado ..... 28
Lombo com abacaxi ..... 28
Bolo de frutas natalino ..... 29
Bacalhoada portuguesa ..... 29
Manjar de travessa ..... 30
Bolo de Natal com nozes e gotas de chocolate ..... 30
Aperitivo rápido para o Natal ..... 31
Salpicão de frango para a ceia de Natal ..... 31

# Sumário


Bolinho de bacalhau recheado com queijo ..... 32
Sobremesa sem fogo para o Natal ..... 32
Bombom de morango na travessa para o Natal ..... 33
Salada completa para a ceia de Natal ..... 33
Maionese mineira de Natal ..... 34
Bolo de frutas natalino ..... 34
Minipanetone ..... 35
Panetone caseiro fofinho e úmido ..... 35
Panetone de liquidificador ..... 36
Manjar de coco com calda de ameixa ..... 36
Manjar de coco com frutas vermelhas ..... 37
Manjar de coco com calda de ameixa ..... 37
Pavê natalino de maracujá com panetone ..... 38
Peru de Natal recheado ..... 38
Quiche caprese com dois queijos ..... 39
Mousse de maracujá simples ..... 39
Pavê de Natal fácil e rápido ..... 40
Pavê de maracujá rápido e fácil ..... 40
Rabanada crocante na air fryer sem óleo ..... 41
Rabanada tradicional de Natal ..... 41
Pudim de Natal fácil ..... 42
Cheesecake de chocolate cremoso sem forno e sem gelatina ..... 42
Cheesecake de frutas vermelhas sem gelatina e chantilly ..... 43
Peru de Natal fácil e suculento ..... 43
Chester de Natal fácil e suculento ..... 44

# Sumário


Chester de Natal recheado com farofa ..... 44
Tender com molho de laranja ..... 45
Lombo de Natal recheado e suculento ..... 45
Pernil de porco à pururuca ..... 46
Bacalhau português da véspera de Natal ..... 46
Arroz de Natal saboroso ..... 47
Arroz à grega de Natal fácil e rápido ..... 47
Salpicão de frango de Natal cremoso ..... 48
Farofa de Natal ..... 48
Stollen alemão de Natal ..... 49
Rabanada de forno na travessa sem fritura ..... 49
Salada de Natal rápida ..... 50
Arroz à grega natalino prático e rápido ..... 50
Bacalhoada com batatas ..... 51
Salada de Natal com molho especial ..... 51
Ceia de Natal com Fiesta suculento, arroz colorido e salada refrescante ..... 52
Ponche mexicano de Natal ..... 52
Ponche de frutas sem álcool ..... 53
Ponche de Natal com espumante e frutas ..... 53
Ponche de Natal sem álcool com romã e alecrim ..... 54
Pavê de Natal da vovó ..... 54
Lombo recheado de Natal ..... 55
Tender de Natal glaceado com mel ..... 55

## Tender ao molho de laranja e mel



Abrir receita ↗

## Arroz natalino com nozes, uva-passa e cenoura



Abrir receita ↗

## Peru de Natal com farofa



Abrir receita ↗

## Guirlanda de salada



Abrir receita ↗

## Lombo assado com abacaxi e bacon



Abrir receita ↗

## Farofa de abacaxi com bacon



Abrir receita ↗

## Frango assado de Natal suculento



Abrir receita ↗

## Peru recheado com farofa



Abrir receita ↗

## Tender assado com cravo e molho de laranja

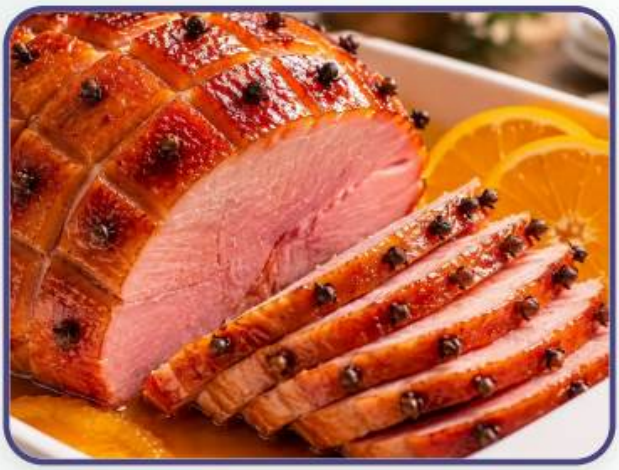

Abrir receita ↗

## Salpicão natalino simples e delicioso



Abrir receita ↗

## Arroz à grega tradicional para a ceia



Abrir receita ↗

## Bolachinhas pintadas de Natal



Abrir receita ↗

## Peru de Natal simples e delicioso



Abrir receita ↗

## Arroz colorido natalino



Abrir receita ↗

## Pavê de Natal



Abrir receita ↗

## Arroz à grega de Natal



Abrir receita ↗

## Pavê tradicional



Abrir receita ↗

## Rabanada com leite condensado



Abrir receita ↗

## Lasanha à bolonhesa de Natal



Abrir receita ↗

## Peru de Natal suculento



Abrir receita ↗

## Escondidinho de bacalhau



Abrir receita ↗

## Bacalhau com natas



Abrir receita ↗

## Rabanada sem fritura



Abrir receita ↗

## Bacalhau de Natal



Abrir receita ↗

## Salpicão de Natal



Abrir receita ↗

## Árvore de Natal caprese



Abrir receita ↗

## Pudim de leite condensado clássico



Abrir receita ↗

## Salada de batata para as festas de fim de ano



Abrir receita ↗

## Panetone de forma



Abrir receita ↗

## Salpicão de frango tradicional



Abrir receita ↗

## Farofa de banana



Abrir receita ↗

## Frango assado inteiro



Abrir receita ↗

## Caponata de berinjela



Abrir receita ↗

## Batatinhas temperadas de festa



Abrir receita ↗

## Bacalhau gratinado



Abrir receita ↗

## Salada de maionese para o Natal



Abrir receita ↗

## Lombo assado com batatas ou abacaxi



Abrir receita ↗

## Frango de Natal recheado



Abrir receita ↗

## Pavê de Bis com morango



Abrir receita ↗

## Farofa de Natal agridoce



Abrir receita ↗

## Chocotone de liquidificador



Abrir receita ↗

## Bolinho de bacalhau



Abrir receita ↗

## Arroz de Natal com passas



Abrir receita ↗

## Farofa de Natal com uvas-passas e bacon



Abrir receita ↗

## Arroz de Natal temperado



Abrir receita ↗

## Lombo com abacaxi



Abrir receita ↗

## Bolo de frutas natalino



Abrir receita ↗

## Bacalhoada portuguesa



Abrir receita ↗

## Manjar de travessa



Abrir receita ↗

## Bolo de Natal com nozes e gotas de chocolate



Abrir receita ↗

## Aperitivo rápido para o Natal



**Abrir receita ↗**

## Salpicão de frango para a ceia de Natal



**Abrir receita ↗**

## Bolinho de bacalhau recheado com queijo



Abrir receita ↗

## Sobremesa sem fogo para o Natal



Abrir receita ↗

## Bombom de morango na travessa para o Natal



Abrir receita ↗

## Salada completa para a ceia de Natal



Abrir receita ↗

## Maionese mineira de Natal



Abrir receita ↗

## Bolo de frutas natalino



Abrir receita ↗

## Minipanetone



Abrir receita ↗

## Panetone caseiro fofinho e úmido



Abrir receita ↗

## Panetone de liquidificador



Abrir receita ↗

## Manjar de coco com calda de ameixa



Abrir receita ↗

## Manjar de coco com frutas vermelhas



Abrir receita ↗

## Manjar de coco com calda de ameixa



Abrir receita ↗

## Pavê natalino de maracujá com panetone



Abrir receita ↗

## Peru de Natal recheado



Abrir receita ↗

## Quiche caprese com dois queijos



Abrir receita ↗

## Mousse de maracujá simples



Abrir receita ↗

## Pavê de Natal fácil e rápido



Abrir receita ↗

## Pavê de maracujá rápido e fácil



Abrir receita ↗

## Rabanada crocante na air fryer sem óleo



Abrir receita ↗

## Rabanada tradicional de Natal



Abrir receita ↗

## Pudim de Natal fácil



Abrir receita ↗

## Cheesecake de chocolate cremoso sem forno e sem gelatina



Abrir receita ↗

## Cheesecake de frutas vermelhas sem gelatina e chantilly



Abrir receita ↗

## Peru de Natal fácil e suculento



Abrir receita ↗

## Chester de Natal fácil e suculento



Abrir receita ↗

## Chester de Natal recheado com farofa



Abrir receita ↗

## Tender com molho de laranja

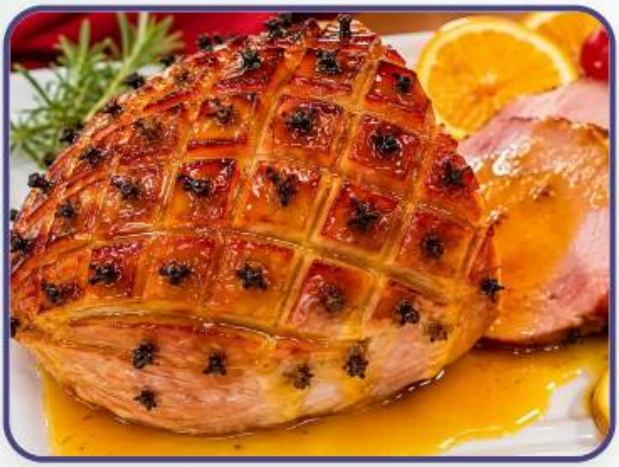

Abrir receita ↗

## Lombo de Natal recheado e suculento



Abrir receita ↗

## Pernil de porco à pururuca



Abrir receita ↗

## Bacalhau português da véspera de Natal



Abrir receita ↗

## Arroz de Natal saboroso



Abrir receita ↗

## Arroz à grega de Natal fácil e rápido



Abrir receita ↗

## Salpicão de frango de Natal cremoso



Abrir receita ↗

## Farofa de Natal



Abrir receita ↗

## Stollen alemão de Natal



Abrir receita ↗

## Rabanada de forno na travessa sem fritura



Abrir receita ↗

## Salada de Natal rápida



Abrir receita ↗

## Arroz à grega natalino prático e rápido



Abrir receita ↗

## Bacalhoada com batatas



Abrir receita ↗

## Salada de Natal com molho especial



Abrir receita ↗

## Ceia de Natal com Fiesta suculento, arroz colorido e salada refrescante



Abrir receita ↗

## Ponche mexicano de Natal



Abrir receita ↗

## Ponche de frutas sem álcool



Abrir receita ↗

## Ponche de Natal com espumante e frutas



Abrir receita ↗

## Ponche de Natal sem álcool com romã e alecrim



Abrir receita ↗

## Pavê de Natal da vovó



Abrir receita ↗

## Lombo recheado de Natal



Abrir receita ↗

## Tender de Natal glaceado com mel



Abrir receita ↗